

ÖSTERREICHISCHE
SCHILDDRÜSENGESELLSCHAFT
AUSTRIAN THYROID ASSOCIATION



HAUPTPROGRAMM

SCHILDDRÜSEN-DIALOG 2016

Seefeld, Tirol - Olympia Sport- und Kongresszentrum
17. - 19. März 2016

www.osdg.at
www.schilddruesengesellschaft.at

Konzepte für die Nuklearmedizin



Systeme für die gesamte Diagnostik



INHALT

GRUSSWORTE	4
KONTAKT	6
ALLGEMEINE INFORMATIONEN	8
SO KOMMEN SIE NACH SEEFELD ...	12
WISSENSCHAFTLICHES PROGRAMM	14
Donnerstag, 17. März	14
Freitag, 18. März	16
Samstag, 19. März	19
REFERENTENINDEX	20
AUSSTELLER UND SPONSOREN	25

GRUSSWORTE

Liebe Kolleginnen und Kollegen, liebe Tagungsteilnehmerinnen und Tagungsteilnehmer,

im Namen der Österreichischen Schilddrüsengesellschaft heißen wir Sie zu einem weiteren „ÖSTERREICHISCHEN SCHILDDRÜSEN-DIALOG“ in Seefeld herzlich willkommen.

Am Eröffnungstag wird ein Schilddrüsen-Ultraschallkurs nach den ÖGUM-Richtlinien durchgeführt und es findet eine Sitzung der Berufsvereinigung österreichischer Nuklearmediziner statt.

Anschließend wird im Vorprogramm der Projektleiter der Tirol-Kliniken für die ELGA-Implementierung ausführlich über die Umsetzung der ELGA informieren.

Am Abend sehen wir dem Eröffnungsvortrag von Prim. Univ.-Doz. Dr. Peter Lind mit großer Freude entgegen. Er wird uns die Entwicklung der Thyreologie in Österreich nahebringen.

Die Schilddrüse ist für den gesamten Stoffwechsel wichtig, es sind daher die Erkrankungen der Schilddrüse für Kolleginnen und Kollegen fast aller Fachrichtungen von Interesse.

Für diese Tagung haben wir uns wieder einige fächerübergreifende Themen vorgenommen.

Zunächst behandeln wir einige Aspekte der Struma-Operation, des Schilddrüsenkarzinoms und stellen auch eine neue Methode der Therapie von gutartigen Schilddrüsenknoten, die Radiofrequenzablation von Schilddrüsenknoten, vor.

In einem anschließenden Rundtischgespräch wird versucht werden, die Irritationen, die die Vorstellung dieser Methode in den letzten Monaten gebracht hat, auszuräumen. Bezüglich der Indikation dieser Methode erwarten wir einen spannenden Dialog.

Eine Sitzung ist dem Nervus laryngeus recurrens, seiner Anatomie und der Behandlung bei operativer Schädigung gewidmet, hier gibt es neue Therapieansätze.

Vorträge über die Bedeutung von Schilddrüsenerkrankungen im Zusammenhang mit Kinderwunsch und Schwangerschaft schließen das Programm am Samstag ab.

Es ist reichlich Zeit für Fragen nach den einzelnen Vorträgen vorgesehen. Wir ersuchen Sie alle um eine rege Diskussion, damit unsere Tagung wiederum zu einem interessanten „Schilddrüsen-Dialog“ wird.

Das Organisationsteam wünscht Ihnen allen einen schönen, interessanten Aufenthalt in Seefeld und einen fruchtbringenden Erfahrungsaustausch.

Wolfgang Buchinger (Gleisdorf/Graz)

Siroos Mirzaei (Berufsverband,Wien)

Franz Prasch (Mödling)

Rupert Prommegger (Innsbruck)

Wolfgang Zechmann (Birgitz)

Georg Zettinig (Wien)

KONTAKT

TRÄGER DES WISSENSCHAFTLICHEN PROGRAMMS
Österreichische Schilddrüsengesellschaft (OSDG)
ZVR: 262070721



Geschäftsstelle:
Österreichische Schilddrüsengesellschaft
Mag. Eva Maria Wendt, BSc
Laudongasse 12/8, 1080 Wien
E: office@osdg.at

Kongresspräsident:
Univ. Doz. Dr. Wolfgang Zechmann (Birgitz)

Kongresssekretär:
Univ. Doz. Dr. Georg Zetting (Wien)

ORGANISATIONSKOMITEE
Dr. Wolfgang Buchinger (Gleisdorf/Graz)
Dr. Dirk Heute (Telfs)
Prim. Univ. Doz. Dr. Siroos Mirzaei (Berufsverband, Wien)
Prim. Dr. Franz Prasch (Mödling)
Univ. Prof. Dr. Rupert Prommegger (Innsbruck)

TAGUNGsort
Olympia Sport- und Kongresszentrum Seefeld Tirol GmbH
Klosterstraße 600, 6100 Seefeld in Tirol
T: +43 (0)5212 3220 F: +43 (0)5212 3228
E: info@seefeld-sports.at
I: www.seefeld-sports.at

KONGRESSORGANISATION
PCO Tyrol Congress
Congress und Messe Innsbruck GmbH
Rennweg 3, 6020 Innsbruck
T: +43 (0)512 575600, F: +43 (0)512 575607
E: osdg@cmi.at
I: www.cmi.at



VERANSTALTER DER INDUSTRIEAUSSTELLUNG
S12! Studio 12 gmbh
Kaiser Josef Straße 9, 6020 Innsbruck
T: +43 (0)512 890438, F: +43 (0)512 890438-15
E: office@studio12.co.at
I: www.studio12.co.at



GRAFIK UND GESTALTUNG
carpmedia GbR
Werbekommunikation & Design
A-6020 Innsbruck
T: +43 (0)699 111 203 62
E: info@carpmedia.at
I: www.carpmedia.at



WWW.OSDG.AT
WWW.SCHILDDRUESENGESELLSCHAFT.AT

ALLGEMEINE INFORMATIONEN

KONGRESSUNTERLAGEN

Sie erhalten Ihre gesamten Kongressunterlagen gemeinsam mit Ihrem Namensschild vor Ort an der Registrierung im Olympia Sport- und Kongresszentrum.

Ihr Namensschild gilt als Eintrittsausweis zum wissenschaftlichen Programm und ist bitte innerhalb des Veranstaltungsortes gut ersichtlich zu tragen. Tagestickets sind entsprechend gekennzeichnet.

Für zusätzlich gebuchte Leistungen, wie beispielsweise Kurse oder Abendveranstaltungen, erhalten Sie eigene Tickets, die bei Inanspruchnahme vorzuzeigen sind.

Gemeinsam mit diesen Unterlagen erhält jeder Teilnehmer eine Tagungstasche mit dem Programm.

Kaffeepausen sowie Mittagessen sind in der Tagungsgebühr enthalten.

ÖFFNUNGSZEITEN REGISTRIERUNG

Die Registrierung im Olympia Sport- und Kongresszentrum ist während folgender Zeiten für Sie geöffnet:

Donnerstag, 17. März 2016	08:00 - 09:30 Uhr / 15:00 - 19:30 Uhr
Freitag, 18. März 2016	08:00 - 18:00 Uhr
Samstag, 19. März 2016	08:00 - 12:00 Uhr

Gerne steht Ihnen das Team von PCO Tyrol Congress bei jeglichen Fragen und Buchungswünschen zur Verfügung.

HOTELRESERVIERUNG

Hotelreservierungen können unter dem Kennwort „OSDG“ direkt mit dem Hotel St. Peter oder dem Tourismusverband der Olympiaregion Seefeld vorgenommen werden:

Im Hotel St. Peter stehen Zimmer zu einem Sonderpreis von € 108,00 im EZ und € 168,00 im DZ inkl. Frühstück zur Verfügung. Bitte achten Sie darauf, dass Reservierungen bis spätestens 26. Februar 2016 getätigt werden müssen, danach können die Verfügbarkeit und der Preis nicht mehr garantiert werden.

KONTAKT:

St. Peter Hotel & Chalets de Luxe

Mösererstrasse 53

6100 Seefeld

Österreich

Tel: +43 (0)5212 4555 0

Fax: +43 (0)5212 4555 45

info@mountains.at

www.mountains.at

Olympiaregion Seefeld

Frau Stephanie Kratzer

Klosterstr. 43

6100 Seefeld

Österreich

Tel.: +43 (0)50880 70

Fax: +43 (0)5 0880 91

stephanie.kratzer@seefeld.com

www.seefeld.com

TEILNAHMEGEBÜHREN

Teilnahmegebühr	bis 31. Jänner 2016	ab 1. Februar 2016	Anmeldung vor Ort
Gesamte Tagung - OSDG Mitglied	€ 100.-	€ 150.-	€ 250.-
Gesamte Tagung - Nichtmitglied	€ 160.-	€ 210.-	€ 250.-
Abendkarte Donnerstag 17.3.	€ 50.-	€ 50.-	€ 50.-
Tageskarte Freitag 18.3.	€ 120.-	€ 120.-	€ 120.-
Tageskarte Samstag 19.3.	€ 100.-	€ 100.-	€ 100.-

Schilddrüsen- Ultraschall- Aufbaukurs am Donnerstag, 17.3.2016 8-Stunden Kurs nach den Richtlinien der ÖGUM

Teilnahmegebühr € 280,-

Separate Anmeldung für den Ultraschallkurs erforderlich!

Bitte beachten Sie, dass max. 40 Personen am Kurs teilnehmen können.

ZERTIFIZIERUNG

Die Teilnahme am Schilddrüsen-Dialog 2016 wurde in Zusammenarbeit mit der Landesärztekammer Tirol für den Erwerb des Fortbildungsdiploms der österreichischen Ärztekammer zertifiziert.

Die Fortbildungspunkte werden von allen Landesärztekammern anerkannt und auf dem jeweiligen Punktekonto gutgeschrieben.

Folgende Diplomfortbildungspunkte wurden für die Veranstaltung beantragt:

Gesamtteilnahme OSDG 2016 **15 DFP**
Fachgebiet: Innere Medizin (Endokrinologie/Stoffwechsel)
Fortbildungs-ID: 540378

Schilddrüsen Ultraschallkurs **8 DFP**
Fortbildungs-ID: 540379

Der Schilddrüsen-Ultraschall-Kurs ist auch für das Zertifikat Sonografie der Schilddrüse der Österreichischen Ärztekammer approbiert (8h Theorie).

Sie erhalten Ihre Teilnahmebescheinigungen gemeinsam mit Ihren Kongressunterlagen an der Registrierung im Olympia Sport- und Kongresszentrum.

Bitte vergessen Sie nicht, sich täglich in die Unterschriftenliste an der Registrierung einzutragen.

SO KOMMEN SIE NACH SEEFELD ...

Olympia Sport- und Kongresszentrum Seefeld Tirol GmbH

Klosterstraße 600
6100 Seefeld, Tirol
Österreich
www.seefeld-sports.at

... MIT DEM AUTO

Seefeld erreichen Sie am besten mit dem Auto aus Garmisch kommend oder über die Inntalautobahn Ausfahrt Zirl bei Innsbruck.

D: Über Garmisch/Partenkirchen-Mittenwald-Scharnitz oder über Kufstein-Inntalautobahn Ausfahrt Zirl-Zirler Berg

CH: Über Feldkirch-Arlberg-Inntalautobahn Ausfahrt Telfs Ost-Mösern

I: Über den Brennerpass-Inntalautobahn Ausfahrt Zirl-Zirler Berg

Das Olympia Sport- und Kongresszentrum liegt im Herzen von Seefeld. Kommend von Garmisch nehmen Sie die Ausfahrt Seefeld Mitte, fahren entlang der Andreas-Hofer-Straße und der Olympiastraße. Am Ende der Olympiastraße biegen Sie links in die Mösererstraße und gleich wieder die erste Kreuzung links und fahren dort in die Tiefgarage.

Die Tiefgarage steht mit 210 Stellplätzen für die Besucher unserer Anlagen zur Verfügung und es gilt ein Spezialpreis für Kongressteilnehmer: € 15,00 für 24 Std. Normaltarif: € 2,00 pro angefangene Stunde.

... MIT DER BAHN

ÖBB - Österreichische Bundesbahnen

Mit den ÖBB können Sie bequem und günstig aus ganz Österreich und dem benachbarten Ausland anreisen. Sowohl ab München als auch ab Innsbruck gibt es gute Verbindungen in die Olympiaregion Seefeld.

Beinahe stündlich fahren 8 Minuten nach der vollen Stunde Züge vom Hauptbahnhof Innsbruck nach Seefeld. Den genauen Fahrplan finden Sie auf www.oebb.at.

Idealerweise befindet sich der Seefelder Bahnhof direkt am Rande der Fußgängerzone.

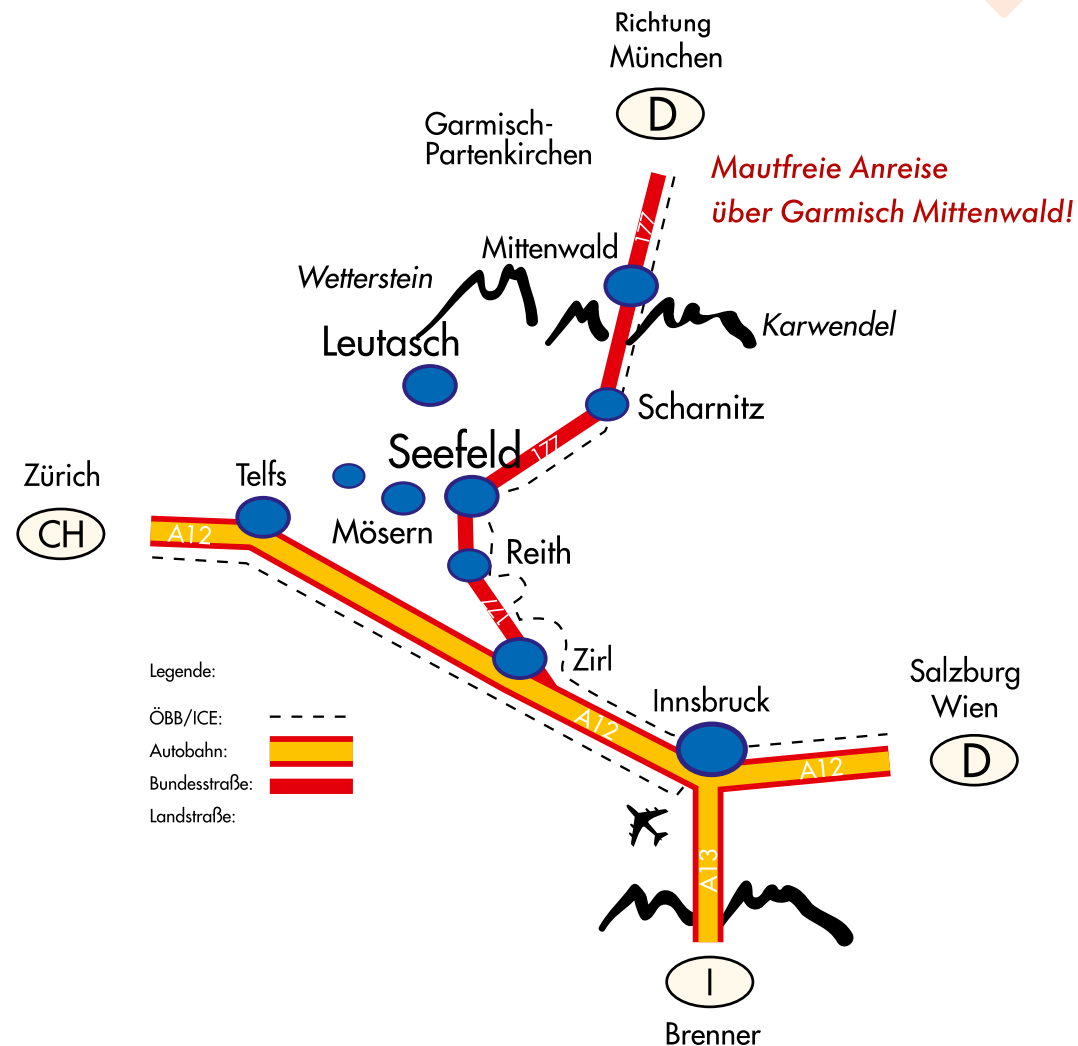

WISSENSCHAFTLICHES PROGRAMM

DONNERSTAG, 17. MÄRZ 2016

09:00 - 17:00 SCHILDDRÜSEN-ULTRASCHALL-AUFBAUKURS FÜR FORTGESCHRITTENE

Kursleiter: Wolfgang Buchinger, Gleisdorf (ÖGUM III)
Alois Gessl, Wien (ÖGUM III)
Stefan Meng, Wien (ÖGUM III)
Georg Zettinig, Wien (ÖGUM III)

Approbiert für das Zertifikat „Sonografie der Schilddrüse“ der Österreichischen Ärztekammer (8h Theorie).

- 09:00 - 09:30 Update Technik
Inhalt: Schwerpunkt Dopplersonographie, Elastographie, CEUS
Stefan Meng, Wien
- 09:30 - 10:00 Anatomie des Halses
Stefan Meng, Wien
- 10:00 - 11:00 Praktische Übungen (Halsanatomie und Schilddrüse)
- 11:00 - 11:15 Kaffeepause
- 11:15 - 11:45 Schilddrüsenknoten
Georg Zettinig, Wien
- 11:45 - 12:00 Nebenschilddrüse
Alois Gessl, Wien
- 12:00 - 12:30 Dignitätsbeurteilung der Knoten
Georg Zettinig, Wien
- 12:30 - 13:00 Dignitätsbeurteilung - Diaquiz
Alois Gessl, Wien
- 13:00 - 14:00 Mittagspause

- 14:00 - 14:30 Feinnadelpunktion
Wolfgang Buchinger, Gleisdorf
- 14:30 - 15:15 Praktische Übungen (Feinnadelpunktion)
- 15:15 - 15:30 Kaffeepause
- 15:30 - 16:00 Karzinomnachsorge
Wolfgang Buchinger, Gleisdorf
- 16:00 - 16:30 Halslymphknoten
Stefan Meng, Wien
- 16:30 - 17:00 Diaquiz
Alois Gessl, Wien

17:00 - 17:30 JAHRESHAUPTVERSAMMLUNG DER BERUFSSVEREINIGUNG ÖSTERREICHISCHER NUKLEARMEDIZINER
Siroos Mirzaei (Wien)

17:30 - 18:30 WAS IST ELGA UND WIE WIRD SIE UMGESETZT?
Christian Stark (Innsbruck)

19:30 BEGRÜSSUNG
Wolfgang Zechmann (Birgitz)

19:30 - 20:30 ERÖFFNUNGSVORTRAG: DIE SCHILDDRÜSE IM WANDEL DER ZEIT
Vorsitz: Günter Höfle (Hohenems)
Christian Pirich (Salzburg)
Referent: Peter Lind (Klagenfurt)

AB 20:30 BUFFET IM KONGRESSHAUS

FREITAG, 18. MÄRZ 2016

09:00 - 10:30 THERAPIE BEIM SCHILDDRÜSEN-PATIENTEN - WIRD ZU VIEL OPERIERT?

Vorsitz: Marcus Hacker (Wien)
Michael Hermann (Wien)

09:00 - 09:30 Schilddrüsenoperationen - ein Ländervergleich in der EU
Stefan Schopf (Hausham)

09:30 - 10:00 Disease Management Konzepte in der Thyreologie
Hans Jürgen Gallowitsch (Klagenfurt)

10:00 - 10:30 Thyreologie und Gesundheitsökonomie
Ernest Pichlbauer (Wien)

10:30 - 11:00 KAFFEPAUSE UND BESUCH DER AUSSTELLUNG

mit freundlicher Unterstützung
von DSD Pharma



11:00 - 12:30 THERAPIE BEIM SCHILDDRÜSENKARZINOM

Vorsitz: Martha Hoffmann (Wien)
Bruno Niederle (Wien)

11:00 - 11:30 Die neuen Guidelines zur Karzinom Nachsorge
Wolfgang Buchinger (Gleisdorf)

11:30 - 12:00 Tyrosinkinasehemmer
Michael Kreißl (Augsburg)

12:00 - 12:30 TSH suppressive Therapie - immer gut oder manchmal auch schlecht?
Rudolf Gasser (Innsbruck)

13:00 - 14:00 MITTAGSSYMPOSIUM

Vorsitz: Dietmar Öfner-Velano (Innsbruck)
Wolfgang Zechmann (Birgitz)

13:00 - 13:30 Die Radiofrequenzablation (RFA) in der Behandlung symptomatischer Schilddrüsenknoten und -zysten
Harald Dobnig (Graz)

Vorsitz: Wolfgang Buchinger (Gleisdorf)
Gerhard Wolf (Graz)

13:30 - 14:00 Podiumsdiskussion Radiofrequenzablation
Alexander Becherer (Feldkirch), Harald Dobnig (Graz),
Alois Gessl (Wien), Michael Hermann (Wien),
Klaus Kaserer (Wien) Anton Luger (Wien),
Bruno Niederle (Wien) und Philipp Riss (Wien)

14:30 - 16:00 DER NERVUS LARYNGEUS RECURRENS

Vorsitz: Boban Erovic (Wien)
Christian Scheuba (Wien)

14:30 - 15:00 Anatomische Variationen des Nervus laryngeus recurrens
Marko Konschake (Innsbruck)

15:00 - 15:30 Recurrensmonitoring
Rupert Prommegger (Innsbruck)

15:30 - 16:00 Die Recurrensparese und ihre Behandlung
Claus Pototschnig (Innsbruck)

16:00 - 16:30 KAFFEPAUSE UND BESUCH DER AUSSTELLUNG

mit freundlicher Unterstützung
von DSD Pharma



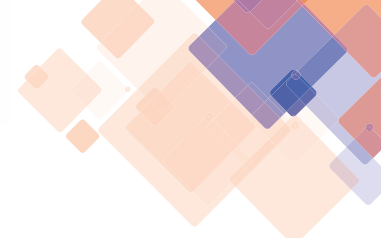

16:30 - 18:00 AUTOIMMUNERKRANKUNGEN UND IHRE THERAPIE

Vorsitz: Amir Kurtaran (Wien)
Irene Virgolini (Innsbruck)

- 16:30 - 17:00 Therapiekonzepte bei der Endokrinen Orbitopathie
Guido Dorner (Wien)
- 17:00 - 17:30 Hashimoto Thyreoiditis - woher kommen diese Zustände?
Armin Heufelder (München)
- 17:30 - 18:00 Schilddrüse und Stressful Life Events - Die Renaissance
des Schreckbasedow?
Michael Weissel (Wien)

SAMSTAG, 19. MÄRZ 2016

07:30 Formaler Beginn der Hauptversammlung

**08:00 - 09:00 JAHRESHAUPTVERSAMMLUNG DER
ÖSTERREICHISCHEN SCHILDDRÜSENGESELLSCHAFT**

Vorsitz: Wolfgang Zechmann (Birgitz)

09:00 - 10:30 SCHILDDRÜSENTHERAPIE BEIM KINDERWUNSCH

Vorsitz: Alexander Becherer (Feldkirch)
Wilfried Feichtinger (Wien)

- 09:00 - 09:30 Mein TSH muss 1 sein?
Michael Krebs (Wien)
- 09:30 - 10:00 Definitive Therapie und Kinderwunsch
Thomas Scherer (Wien)
- 10:00 - 10:30 Stimulations-Schemata bei der assistierten Reproduktion
Ludwig Wildt (Innsbruck)

10:30 - 11:00 KAFFEPAUSE UND BESUCH DER AUSSTELLUNG

11:00 - 12:30 SCHILDDRÜSENTHERAPIE IN DER SCHWANGERSCHAFT

Vorsitz: Roland Gärtner (München)
Anton Luger (Wien)

- 11:00 - 11:30 Schilddrüsenmedikamente in der Schwangerschaft
Georg Zettinig (Wien)
- 11:30 - 12:00 Die Jodversorgung der schwangeren Frau
Alois Gessl (Wien)
- 12:00 - 12:30 Das Neugeborenen Screening in Österreich
Klaus Kapelari (Innsbruck)

Referentenindex

Prim. Univ. Doz. Dr. Alexander **Becherer**; Landeskrankenhaus Feldkirch, Abteilung für Nuklearmedizin (Feldkirch)
Seite 17, 19, 20

Dr. Wolfgang **Buchinger**; Institut für Schilddrüsendiagnostik und Nuklearmedizin (Gleisdorf)
Seite 5, 6, 14, 15, 16, 17

Univ. Prof. Dr. Harald **Dobnig**; Schilddrüsen | Endokrinologie | Osteoporose Institut Dobnig GmbH (Graz)
Seite 17

Univ. Prof. Dr. Guido **Dorner**; Medizinische Universität Wien, Universitätsklinik für Augenheilkunde und Optometrie (Wien)
Seite 18

Univ. Prof. Dr. Boban **Erovic**; Medizinische Universität Wien, Universitätsklinik für Hals-, Nasen- und Ohrenkrankheiten (Wien)
Seite 17

Univ. Prof. Dr. Wilfried **Feichtinger**; Wunschbaby-Institut Feichtinger (Wien)
Seite 19

Univ. Doz. Dr. Hans Jürgen **Gallowitsch**; Klinikum Klagenfurt am Wörthersee, Abteilung Nuklearmedizin und Endokrinologie, PET/CT Zentrum Klagenfurt (Klagenfurt)

Seite 16

Univ. Prof. Dr. Roland **Gärtner**; Klinikum der Universität München, Medizinische Klinik IV, Innenstadt Endokrinologie (München)
Seite 19

Ao. Univ. Prof. Dr. Rudolf **Gasser**; Medizinische Universität Innsbruck, Universitätsklinik für Innere Medizin I (Innsbruck)
Seite 16

Univ. Prof. Dr. Alois **Gessl**; Medizinische Universität Wien, Universitätsklinik für Innere Medizin III, Klinische Abteilung für Endokrinologie und Stoffwechsel (Wien)
Seite 14, 15, 17, 19

Univ. Prof. Dr. Marcus **Hacker**; Medizinische Universität Wien, Universitätsklinik für Radiologie und Nuklearmedizin, Klinische Abteilung für Nuklearmedizin (Wien)
Seite 16

Prim. Univ. Prof. Dr. Michael **Hermann**; Krankenhaus Rudolfstiftung, 2. Chirurgische Abteilung „Kaiserin Elisabeth“ (Wien)
Seite 16, 17

Prof. Dr. Armin **Heufelder**; Praxis Prof. Dr. Heufelder (München)
Seite 18

Univ. Prof. Dr. Martha **Hoffmann**; Radiology Center (Wien)
Seite 16

Prim. Prof. Dr. Günter **Höfle**; Landeskrankenhaus Hohenems, Innere Medizin (Hohenems)
Seite 15

OA Dr. Klaus **Kapelari**; Medizinische Universität Innsbruck, Department Pädiatrie (Innsbruck)
Seite 19

Univ. Prof. Dr. Klaus **Kaserer**; Labor Kaserer, Salzer & Beer OG (Wien)
Seite 17

Dr. Marko **Konschake**; Medizinische Universität Innsbruck, Department für Anatomie, Histologie und Embryologie, Sektion für Klinisch-Funktionelle Anatomie (Innsbruck)
Seite 17

Univ. Prof. Dr. Michael **Krebs**; Medizinische Universität Wien, Universitätsklinik für Innere Medizin III, Klinische Abteilung für Endokrinologie und Stoffwechsel (Wien)
Seite 19

Priv. Doz. Dr. Michael **Kreißl**; Klinikum Augsburg Klinik für Nuklearmedizin (Augsburg)
Seite 16

Prim. Univ. Prof. Dr. Amir **Kurtaran**; Krankenhaus Rudolfstiftung, Institut für Nuklearmedizin (Wien)
Seite 18

Prim. Univ. Prof. Dr. Peter **Lind**; Klinikum Klagenfurt am Wörthersee, Abteilung Nuklearmedizin und Endokrinologie, PET/CT Zentrum Klagenfurt (Klagenfurt)
Seite 15

Univ. Prof. Dr. Anton **Luger**; Medizinische Universität Wien, Universitätsklinik für Innere Medizin III, Klinische Abteilung für Endokrinologie und Stoffwechsel (Wien)
Seite 17, 19

Dr. Stefan **Meng**; SMZ Süd - Kaiser-Franz-Josef-Spital, Zentralröntgeninstitut (Wien)
Seite 14, 15

Univ. Doz. Dr. Siroos **Mirzaei**; Wilhelminenspital, Institut für Nuklearmedizin (Wien)
Seite 5, 6, 15

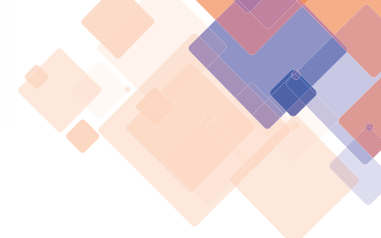

Univ. Prof. Dr. Bruno **Niederle**;
Medizinische Universität Wien,
Universitätsklinik für Chirurgie,
Klinische Abteilung für Allgemein-
chirurgie, Chirurgische Endokrinolo-
gie (Wien)
Seite 16, 17

Univ. Prof. Dr. Dietmar **Öfner-
Velano**, MAS, MSc, F.A.C.S.; Me-
dizinische Universität Innsbruck,
Universitätsklinik für Visceral-,
Transplantations- und Thoraxchir-
urgie (Innsbruck)
Seite 17

Dr. Ernest **Pichlbauer**; Versor-
gungswissenschaftler und Experte
für Gesundheitspolitik, health
policy international (Wien)
Seite 16

Prim. Univ. Prof. Dr. Christian
Pirich; Universitätsklinikum Salz-
burg, Universitätsklinik für Nuk-
learmedizin und Endokrinologie
(Salzburg)
Seite 15

Univ. Doz. Dr. Claus **Pototschnig**,
MSc; Medizinische Universität
Innsbruck, Universitätsklinik für
HNO (Innsbruck)
Seite 17

Prof. Dr. Rupert **Prommegger**;
Sanatorium Kettenbrücke der
Barmherzigen Schwestern GmbH,
Chirurgie (Innsbruck)
Seite 5, 6, 17

Ass. Prof. Dr. Philipp **Riss**, F.E.B.S.;
Medizinische Universität Wien,
Universitätsklinik für Chirurgie,
Klinische Abteilung für Allgemein-
chirurgie, Chirurgische Endokrinolo-
gie (Wien)
Seite 17

Dr. Thomas **Scherer**; Medizinische
Universität Wien, Universitätsklinik
für Innere Medizin III, Klinische
Abteilung für Endokrinologie und
Stoffwechsel (Wien)
Seite 19

Univ. Prof. Dr. Christian **Scheuba**;
Medizinische Universität Wien,
Universitätsklinik für Chirurgie,
Abteilung für Allgemeinchirurgie
(Chirurgische Endokrinologie)
(Wien)
Seite 17

OA Priv. Doz. Dr. Stefan **Schopf**;
Krankenhaus Agatharied, Aka-
demisches Lehrkrankenhaus der
LMU München, Abteilung für
Allgemein-, Viszeral- und Gefäßchir-
urgie (Hausham)
Seite 16

MMag. Christian **Stark**; Tirol Klini-
ken GmbH, Informationstechnolo-
gie - Klinische Informationssysteme
(Innsbruck)
Seite 15

Univ. Prof. Dr. Irene **Virgolini**; Me-
dizinische Universität Innsbruck,
Universitätsklinik für Nuklearme-
dizin (Innsbruck)
Seite 18

Univ. Prof. Dr. Michael **Weissel**;
Facharzt für Innere Medizin (Endo-
krinologie & Stoffwechsel) (Wien)
Seite 18

Univ. Prof. Dr. Ludwig **Wildt**; Me-
dizinische Universität Innsbruck
,Abteilung für Gynäkologische
Endokrinologie und Reprodukti-
onsmedizin (Innsbruck)
Seite 19

Univ. Prof. Dr. Gerhard **Wolf**; LKH
Universitätsklinikum Graz, Univer-
sitätsklinik für Chirurgie, Klinische
Abteilung für Allgemeinchirurgie,
Zentrum für Endokrine Chirurgie
(Graz)
Seite 17

Univ. Doz. Dr. Wolfgang **Zech-
mann** (Birgitz)
Seite 5, 6, 15, 17, 19

Univ. Doz. Dr. Georg **Zettinig**;
Schilddrüsenpraxis Josefstadt
(Wien)
Seite 5, 6, 14, 19



OLYMPIAREGION SEEFELD IN TIROL

DIE FEINE ART ALPINEN LEBENSSTILS.



- 279 mehrfach ausgezeichnete Loipenkilometer inkl. Nachtloipen
- Nordisches Kompetenzzentrum mit Skisprung- & Biathlonanlage
- 142 km gepflegtes Netz an Winterwanderwegen, Schneeschuhrouen
- 37 familienfreundliche Skipisten und Nachtskillauf
- Größte Dichte an Wellnessbetrieben in den Alpen
- 48 km Nordic Walking- & Laufstrecken

AUSSTELLER UND SPONSOREN (STAND BEI DRUCKLEGUNG)

Wir bedanken uns recht herzlich bei folgenden Ausstellern und Sponsoren für die Unterstützung des 2. Österreichischen Schilddrüsen-Dialogs in Seefeld!

Axon Lab AG
Baxter
BSM Diagnostica
DSD Pharma
Eisai GesmbH
Elimpex-Medizintechnik
Genzyme a Sanofi company
Gerhard Pejcl Medizintechnik GmbH
Lysis, Individual Helathcare Solutions OG
MED-EL
Mediso GmbH
Mie GmbH
Olympiaregion Seefeld in Tirol
Sandoz GmbH
Siemens
Swedish Orphan Biovitrum GmbH
THP Medical Products
Toshiba Medical Systems

NOTIZEN

NOTIZEN

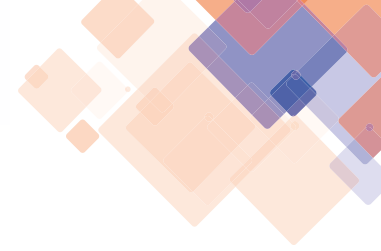

Ersparen Sie Ihren Patienten Hypothyreose zu googeln.

Thyrogen® vermeidet die Begleiterscheinungen der Hypothyreose.

- schnell
- zuverlässig
- kontrolliert

Nehmen Sie Ihren Patienten die Angst vor den Folgen einer Hypothyreose. Mit Thyrogen®, dem Standard zur Ablation und Nachsorge bei Schilddrüsenkrebs, vermeiden Sie die Begleiterscheinungen der Hypothyreose ganz nach den Leitlinien der führenden Fachgesellschaften.

Thyrogen 0,9 mg Pulver zur Herstellung einer Injektionslösung; Qualitative und quantitative Zusammensetzung: Jede Durchstechflasche Thyrogen enthält einen Nominalgehalt von 0,9 mg Thyrotropin alfa. Nach dem Auflösen enthält jede Durchstechflasche Thyrogen 0,9 mg Thyrotropin alfa in 1,0 ml. *Liste der sonstigen Bestandteile:* Mannitol, Natriumhydrogenphosphat, Monohydrat, Natriumdihydrogenphosphat, Heptahydrat, Natriumchlorid.

Anwendungsgebiete: Thyrogen (Thyrotropin alfa) ist für die Anwendung bei Serum-Thyreoglobulintests (Tg) mit oder ohne Radiojod-Ganzkörperzintigraphie bestimmt, die durchgeführt werden, um Schilddrüsenreste und gut differenzierte Schilddrüsenkarzinome bei solchen Patienten festzustellen, die nach einer Thyreoidektomie mittels Schilddrüsenhormon- Suppressionstherapie (THST) behandelt werden. Patienten mit niedrigem Gefährdungsgrad bei gut differenziertem Schilddrüsenkarzinom, bei denen während einer THST keine Tg-Konzentration und kein rhTSH-stimulierter Anstieg der Tg-Konzentration im Serum nachweisbar sind, können im Anschluss durch Bestimmung der rhTSH-stimulierten Tg-Spiegel überwacht werden. Thyrogen ist zur prätherapeutischen Stimulierung in Kombination mit 30 mCi (1,1 GBq) bis 100 mCi (3,7 GBq) Radiojod zur Ablation von restlichem Schilddrüsen-gewebe bei Patienten bestimmt, die wegen eines gut differenzierten Schilddrüsenkarzinoms einer fast totalen oder totalen Thyreoidektomie unterzogen wurden und bei denen keine Hinweise auf Fernmetastasen des Schilddrüsenkarzinoms vorliegen. **Gegenanzeigen:** Überempfindlichkeit gegen den Wirkstoff oder einen der in Abschnitt 6.1 genannten sonstigen Bestandteile; Schwangerschaft. **Zulassungsinhaber:** Genzyme Europe B.V., Gooimeer 10, 1411 DD Naarden, Niederlande. **Abgabe:** Rezept- und apothekenpflichtig. **Pharmakotherapeutische Gruppe:** Hypophysen- und Hypothalamushormone, Hypophysenvorderlappenhormone und Analoga; ATC Code: für Thyrotropin alfa: H01AB01. *Stand der Information:* November 2012. **Weitere Angaben zu den besonderen Warnhinweisen und Vorsichtsmaßnahmen für die Anwendung, Wechselwirkungen mit anderen Arzneimitteln und sonstige Wechselwirkungen, Schwangerschaft und Stillzeit, Nebenwirkungen sowie den ggf. Gewöhnungseffekten sind der veröffentlichten Fachinformation zu entnehmen.**

FGN: 034370

Thyrogen®
Rekombinantes humanes TSH

Mit wegweisenden Therapien komplexen Erkrankungen begegnen.

genzyme
A SANOFI COMPANY