



# PROGRAMM



**AUSTRIAN THYROID ASSOCIATION**  
**Fortbildung im Herbst**

**7. - 8. Oktober 2016, Wels, OÖ**  
**Welios Science Center**

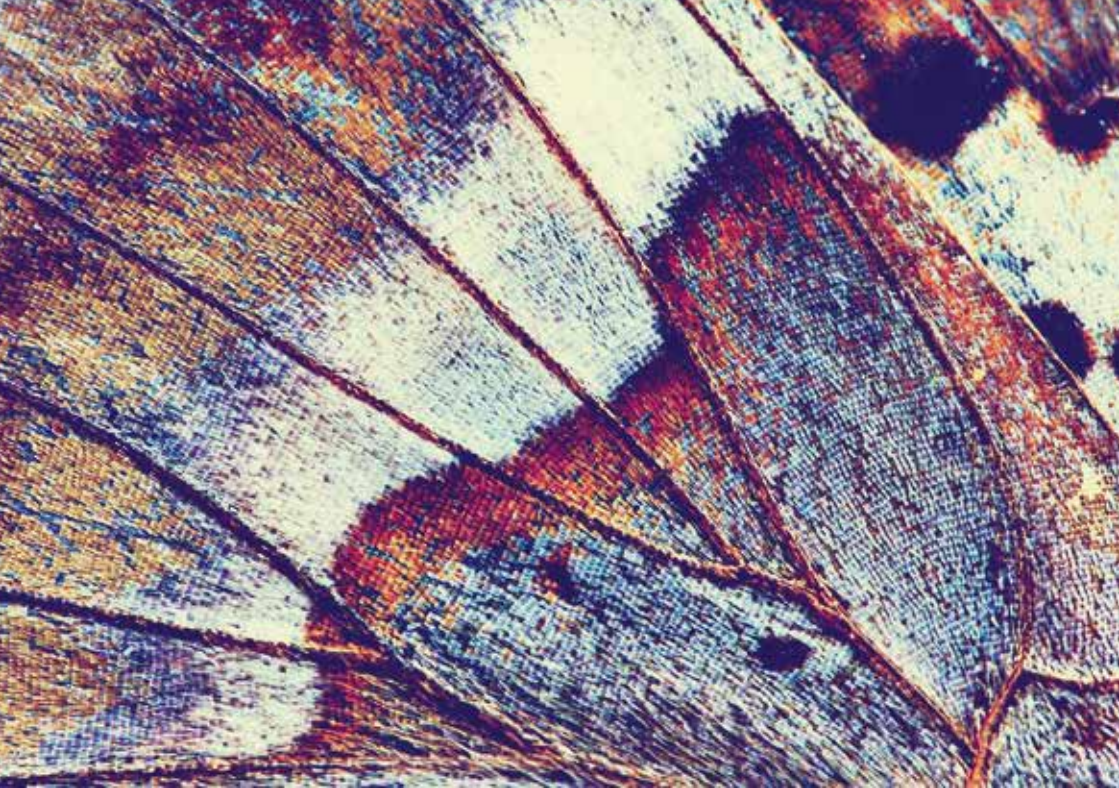

# Schilddrüsen- Schmetterlingseffekt

## Biogena Selenit 200

200 µg Selen als Natriumselenit:  
anorganisch und flugs aufnehmbar – Kapsel für Kapsel.  
Selen hilft unserer Schilddrüse, ganze Arbeit zu leisten.

### Biogena Naturprodukte GmbH & Co KG

Strubergasse 24, A-5020 Salzburg

Infoline Österreich gebührenfrei: T 0800 88 81 88, [info@biogena.com](mailto:info@biogena.com)

Infoline Deutschland: T +49 8654 774 00-0, [deutschland@biogena.com](mailto:deutschland@biogena.com)

Infoline International: T +49 8654 77 00 28-0, [international@biogena.com](mailto:international@biogena.com)

Online-Bestellungen: [www.biogena.com](http://www.biogena.com)

 [www.facebook.com/biogena.community](https://www.facebook.com/biogena.community)



## BIOGENA

WISSEN SCHAFFT GESUNDHEIT

# GRUSSWORTE



Liebe Kolleginnen und Kollegen!

Die Fortbildungen der Österreichischen Schilddrüsengesellschaft haben sich im deutschsprachigen Raum einen Namen gemacht. Nicht zuletzt aufgrund der praxisnahen Vorträge und des persönlichen Austausches unter den Kolleginnen und Kollegen. Dieser „Schilddrüsendialog“ findet seine Fortsetzung in der Herbstfortbildung, die uns diesmal in die Messestadt Wels führt. Im Mittelpunkt des Treffens soll der interdisziplinäre Austausch zwischen Nuklearmedizinerinnen, Endokrinologen, Chirurgen, Pathologen, Gynäkologen, HNO-Ärztinnen sowie allen anderen thyreologisch interessierten Kolleginnen und Kollegen stehen.

Bei den Expertengesprächen am Freitag werden wir alternative konservative wie auch invasive Therapieoptionen von Schilddrüsenerkrankungen diskutieren. Alternative Indikationen der Radiofrequenzablation werden vorgestellt.

Der Samstag ist den in der Praxis sehr häufigen Autoimmunerkrankungen Hashimoto-Thyreoiditis und Morbus Basedow gewidmet. Außerdem gibt es praktische Tipps zur Abklärung von Schilddrüsenknoten und der weiteren Betreuung operierter Patientinnen und Patienten.

Nutzen Sie die Gelegenheit, mit Schilddrüsenexperten zu diskutieren. Wie bei den letzten Fortbildungen wird es nach kurzen Vorträgen genug Zeit für Fragen geben.

Ich wünsche Ihnen eine spannende Fortbildung!

Dr. Michael Lehner

A handwritten signature in green ink that reads "Michael Lehner". The signature is fluid and cursive, with a long horizontal stroke at the end.

# WISSENSCHAFTLICHES PROGRAMM

## Freitag, 7. Oktober 2016

- 14:00 – 14:45      Registrierung und Get together, Besuch der Ausstellung
- 14:45 – 15:00      Begrüßung  
Wolfgang Zechmann (Präsident der Österr. Schilddrüsengesellschaft)  
Michael Lehner (Tagungspräsident)
- 15:00 – 16:30      **SESSION 1: Alternative Therapiemethoden**  
Vorsitz: H. Dobnig, W. Zechmann
- 15:00 – 15:30      Mikronährstoffe und Vitamine jenseits von Jod  
Roland Gärtner, München
- 15:30 – 16:00      Hormonelle und andere Einflussfaktoren auf die Schilddrüse  
Michael Krebs, Wien
- 16:00 – 16:30      Ist T3 das bessere Hormon? - Kombinationstherapie in der Thyreologie  
Wolfgang Buchinger, Gleisdorf
- 16:30 – 17:00      Kaffeepause und Besuch der Ausstellung
- 17:00 – 18:30      **SESSION 2: Der Schilddrüsenknoten**  
Vorsitz: R. Prommegger, W. Höbbling
- 17:00 – 17:30      Anforderungen an den Thyreologen aus Sicht der Chirurgie  
Michael Hermann, Wien
- 17:30 – 18:00      Radiofrequenzablation von Schilddrüsenknoten und -zysten: Erweiterung bisheriger Behandlungsmöglichkeiten  
Harald Dobnig, Graz
- 18:00 – 18:30      Präoperative Zytologie – Ist ein Verzicht zulässig?  
Klaus Kaserer, Wien
- 20:00              Gemeinsames Abendessen



# WISSENSCHAFTLICHES PROGRAMM

## Samstag, 8. Oktober 2016

- 08:30 – 09:00 Get together mit Frühstück  

- 09:00 – 10:30 **SESSION 3: Autoimmunerkrankungen der Schilddrüse**  
Vorsitz: W. Buchinger, W. Zechmann
- 09:00 – 09:30 Hashimoto-Thyreoiditis der jungen Frau  
Eva Petnehazy, Gleisdorf
- 09:30 – 10:00 Update Morbus Basedow  
Georg Zettinig, Wien
- 10:00 – 10:30 Wie oft ist die Adipositas thyreogen?  
Michael Krebs, Wien
- 10:30 – 11:00 Kaffeepause und Besuch der Ausstellung  

- 11:00 – 12:30 **SESSION 4: Schilddrüsenknoten in der Praxis**  
Vorsitz: M. Hermann, H. Dobnig
- 11:00 – 11:30 Compliance des Schilddrüsenpatienten  
Wolfgang Zechmann, Birgitz
- 11:30 – 12:00 Welcher Knoten muss weiter abgeklärt werden?  
Wolfgang Buchinger, Gleisdorf
- 12:00 – 12:30 Das Leben nach der Schilddrüsenoperation  
Rupert Promegger, Innsbruck  
Michael Lehner, Wels
- 13:00 Kulinarischer Ausklang mit Würstelpotpourri  

# ALLGEMEINE INFORMATIONEN

<b>Teilnahmegebühren</b>	Bis 1. Oktober 2016	€ 50,-
	Vor Ort Anmeldung	€ 70,-
	OSDG-Mitglieder	frei

Kaffeepausen sowie Abendessen sind in der Tagungsgebühr enthalten.

**Anmeldung** Bitte melden Sie sich online auf [www.schilddruesenpraxis.net/kongress](http://www.schilddruesenpraxis.net/kongress) oder per E-Mail unter [info@schilddruesenpraxis.net](mailto:info@schilddruesenpraxis.net) an und überweisen Sie die Teilnahmegebühren auf das Konto der Österreichischen Schilddrüsengesellschaft:  
**IBAN: AT58 3225 0000 0111 5617**

**Registrierung** Freitag, 7. Oktober 2016 13:00 - 19:00 Uhr  
Samstag, 8. Oktober 2016 08:00 - 12:00 Uhr

**Zertifizierung** Die Herbstfortbildung der OSDG (*ID: 555265*) ist mit 8 medizinischen Fortbildungspunkten (DFP) des Diplomfortbildungsprogramms der Österr. Ärztekammer approbiert.

Sie erhalten Ihre Teilnahmebescheinigungen gemeinsam mit Ihren Kongressunterlagen an der Registrierung. Bitte vergessen Sie nicht, sich täglich in die Unterschriftenliste an der Registrierung einzutragen.

**Hotelreservierung** Hotelreservierungen können unter dem Kennwort „Herbstfortbildung“ direkt mit dem 4\* **Hotel Ploberger** Wels ([www.hotel-ploberger.at](http://www.hotel-ploberger.at)) unter **07242 / 62 9 41** oder dem **Tourismusverband der Stadt Wels** vorgenommen werden.

## Kontakt Veranstalter

### Schilddrüsenpraxis Dr. Michael Lehner

Rablstraße 3, A-4600 Wels

T: +43-(0)7242-601160

F: +43-(0)7242-601160-11

E: [info@schilddruesenpraxis.net](mailto:info@schilddruesenpraxis.net)

I: [www.schilddruesenpraxis.net](http://www.schilddruesenpraxis.net)

Geschäftsstelle der OSDG

E: [office@osdg.at](mailto:office@osdg.at)

I: [www.schilddruesengesellschaft.at](http://www.schilddruesengesellschaft.at)

I: [www.osdg.at](http://www.osdg.at)



# ANFAHRT

## mit der Bahn

Bis Wels Hauptbahnhof, anschließend im Stundentakt mit dem Zug Richtung Almtal (Bahnsteige 4, 11 oder 12) bis Haltestelle Wels Messe. Vom Hauptbahnhof können Sie auch den Linienbus 15 Richtung Thalheim benutzen und an der Station Pollheimerstraße bzw. Volksgartenstraße aussteigen.

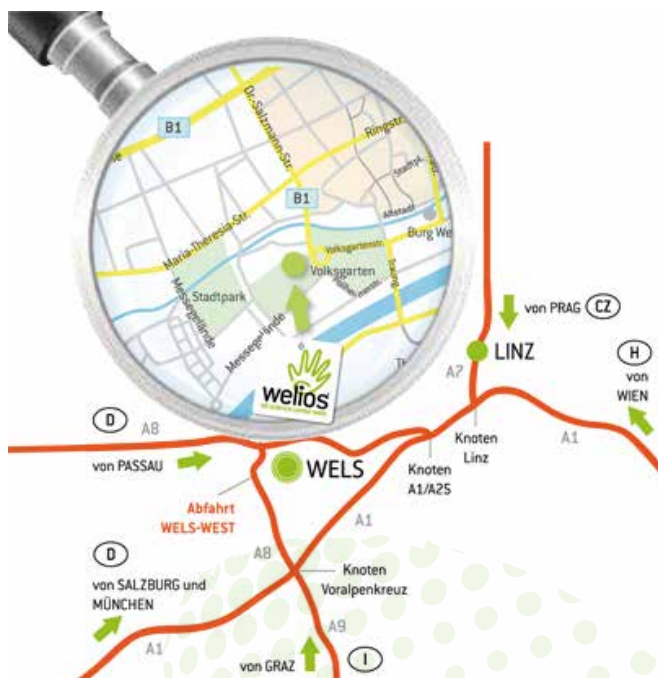

## mit dem Auto

Sie erreichen das **Welios® Science Center Wels** über drei Autobahnen (A1, A25, A8). Folgen Sie nach Verlassen der Autobahn in Richtung Innenstadt der Beschilderung Welios®. Das Welios® liegt am **östlichen Messegelände**, dort stehen Ihnen hunderte Parkplätze kostenlos zur Verfügung. Empfohlen wird die Abfahrt Wels-West Richtung Zentrum.

- **aus Richtung Wien** A1, A25, Abfahrt Wels West
- **aus Richtung Salzburg** A1, A8, Abfahrt Wels West
- **aus Richtung Passau** A8, Abfahrt Wels Nord bzw. Wels West
- **aus Richtung Graz** A9, A8, Abfahrt Wels West

# REFERENTEN

## **Dr. Wolfgang Buchinger**

Institut für Schilddrüsendiagnostik  
und Nuklearmedizin (Gleisdorf)

## **Univ. Prof. Dr. Harald Dobnig**

Schilddrüsen | Endokrinologie |  
Osteoporose  
Institut Dobnig GmbH (Graz)

## **Univ. Prof. Dr. Roland Gärtner**

Klinikum der Universität München,  
Medizinische Klinik IV, Innenstadt  
Endokrinologie (München)

## **Univ. Prof. Dr. Michael Hermann**

Vorstand der 2. Chirurgischen  
Abteilung - Krankenanstalt  
Rudolfstiftung (Wien)

## **Prim. Dr. Walter Höbling**

Klinikum Wels, Pathologie  
(Wels)

## **Univ. Prof. Dr. Klaus Kaserer**

Labor Kaserer, Salzer & Beer OG  
(Wien)

## **Univ. Prof. Dr. Michael Krebs**

Medizinische Universität Wien,  
Universitätsklinik für Innere Medizin III,  
Klinische Abteilung für Endokrinologie  
und Stoffwechsel (Wien)

## **Dr. Michael Lehner**

Schilddrüsen- und Osteoporosepraxis  
Wels/Linz (Wels)

## **Dr. Eva Petnehazy,**

Institut für Schilddrüsendiagnostik  
und Nuklearmedizin (Gleisdorf)

## **Prof. Dr. Rupert Prommegger;**

Sanatorium Kettenbrücke der  
Barmherzigen Schwestern GmbH,  
Chirurgie (Innsbruck)

## **Univ. Doz. Dr. Wolfgang Zechmann**

(Birgitz)

## **Univ. Doz. Dr. Georg Zettinig;**

Schilddrüsenpraxis Josefstadt  
(Wien)



# SPONSOREN UND AUSSTELLER



**BIOGENA**  
WISSEN SCHAFFT GESUNDHEIT

## Stadt Wels

**DIAGNOSTICA**  
**ESM**  
*Diagnose. Therapie. Gesundheit*

 **SANDOZ**  
a Novartis company

**DSD** PHARMA GmbH  
*Diagnostics. Solutions. Diversity.*

 **Mediso**  
Medical Imaging Systems

   
Gerhard Pejcl Medizintechnik

**CAS**  
COMPUTER ANWENDUNGS SYSTEME Gesellschaft m.b.H.

Medizintechnik  
**KMT**

**MERCK**

# NOTIZEN

---

---

---

---

---

---

---

---

---

---

---

---

---

---

---

---

---

---

---

---

---

---

---

---

---

---

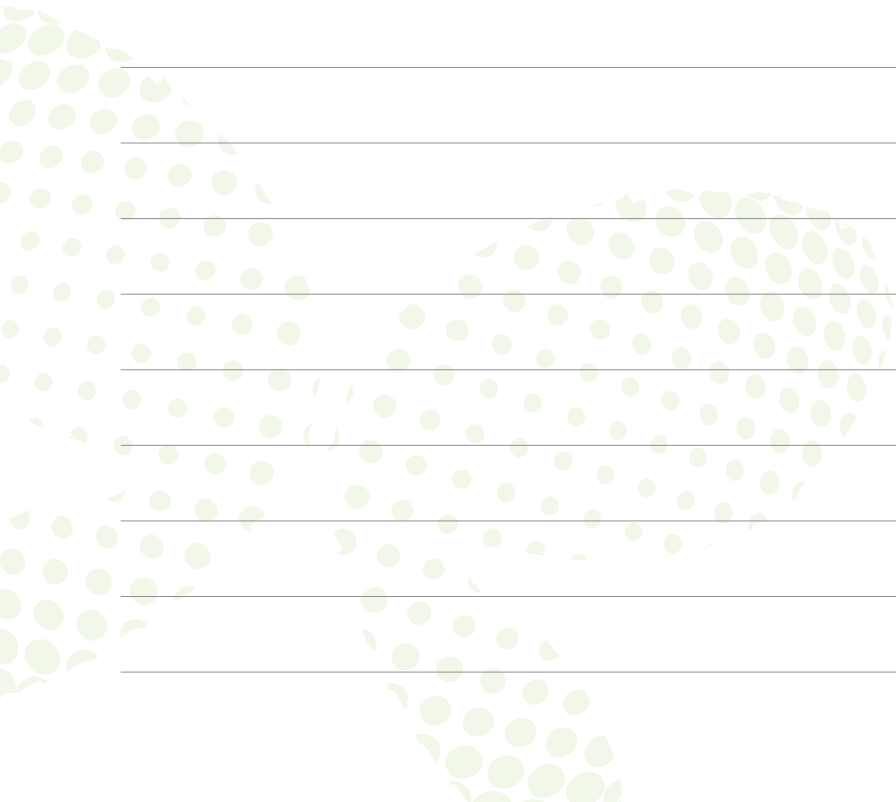

Ein Kompetenzzentrum in Oberösterreich stellt sich vor

# Schilddrüsen- und Osteoporosepraxis Wels/Linz

2014 wurde von Dr. Michael Lehner die Schilddrüsenpraxis Wels gegründet, im Oktober 2015 wurde sie um die Schilddrüsen- und Osteoporosepraxis Linz erweitert. Beide werden als Wahlarztordination geführt.



Die Praxen bieten an den beiden Standorten Wels und Linz das volle Spektrum an Diagnostik und konservativer Therapie von Schilddrüsenerkrankungen und Osteoporose

an (Ultraschall, Szintigrafie, Radiojodtherapie, Knochendichtemessung, Labor). Enge Kooperationen mit anderen Fächern (Chirurgie, HNO, Radiologie, Orthopädie, physikalische Medizin) sind unumgänglich für eine optimale Patientenbetreuung.

Der Vorteil dieses „One-Stop-Shop-Prinzips“ für die Patienten liegt auf der Hand: Alle Leistungen werden unter einem Dach erbracht, was die Diagnostik erleichtert und den Patienten Wege und Zeit erspart.

Kurze Wartezeiten, flexible Termine auch an zwei Abenden pro Woche und individuelle, persönliche Betreuung sind die Prämissen der Schilddrüsen- und Osteoporosepraxis im oberösterreichischen Zentralraum. ■

Autor:

Dr. Michael Lehner

Schilddrüsenpraxis Wels

E-Mail: [info@schilddruesenpraxis.net](mailto:info@schilddruesenpraxis.net)

[www.schilddruesenpraxis.net](http://www.schilddruesenpraxis.net) ■





Sich dem Augenblick hingeben.

# Fantastisch leben.

Hier ist eine Kapsel und sie hat was zu erzählen.

Es sind Geschichten über natürliche Wirkstoffe, Zutaten  
ohne Zusätze – und das Ziel: fantastisch zu leben.

**Biogena Naturprodukte GmbH & Co KG**

Strubergasse 24, A-5020 Salzburg

Infoline Österreich gebührenfrei: T 0800 88 81 88, [info@biogena.com](mailto:info@biogena.com)

Infoline Deutschland: T +49 8654 774 00-0, [deutschland@biogena.com](mailto:deutschland@biogena.com)

Infoline International: T +49 8654 77 00 28-0, [international@biogena.com](mailto:international@biogena.com)

**Online-Bestellungen:** [www.biogena.com](http://www.biogena.com)

 [www.facebook.com/biogena.community](https://www.facebook.com/biogena.community)



**BIOGENA**

WISSEN SCHAFFT GESUNDHEIT